

Y=2,444,800

Y=2,444,775

Y=2,444,750

Y=2,444,725

Y=2,444,700

X=677,875

X=677,900

X=677,925

X=677,950

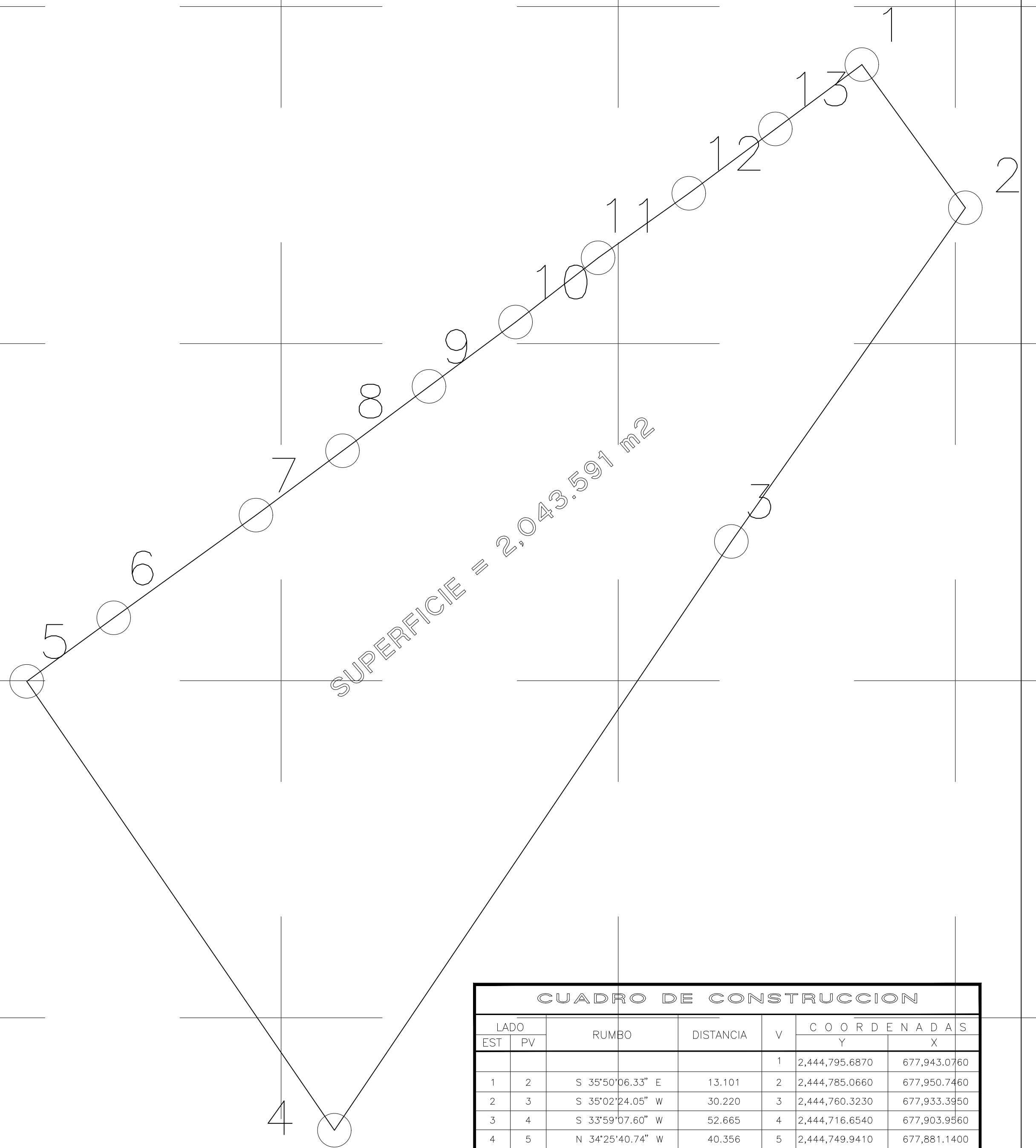

CUADRO DE CONSTRUCCION						
LADO EST	PV	RUMBO	DISTANCIA	V	COORDENADAS	
					Y	X
				1	2,444,795.6870	677,943.0760
1	2	S 35°50'06.33" E	13.101	2	2,444,785.0660	677,950.7460
2	3	S 35°02'24.05" W	30.220	3	2,444,760.3230	677,933.3950
3	4	S 33°59'07.60" W	52.665	4	2,444,716.6540	677,903.9560
4	5	N 34°25'40.74" W	40.356	5	2,444,749.9410	677,881.1400
5	6	N 53°50'10.52" E	8.000	6	2,444,754.6620	677,887.5990
6	7	N 54°10'13.03" E	13.000	7	2,444,762.2720	677,898.1390
7	8	N 53°22'35.39" E	7.999	8	2,444,767.0440	677,904.5590
8	9	N 53°21'54.01" E	8.000	9	2,444,771.8180	677,910.9790
9	10	N 53°21'07.84" E	7.998	10	2,444,776.5920	677,917.3960
10	11	N 52°05'56.79" E	7.758	11	2,444,781.3580	677,923.5180
11	12	N 54°33'56.54" E	8.246	12	2,444,786.1390	677,930.2370
12	13	N 53°21'54.01" E	8.000	13	2,444,790.9130	677,936.6570
13	1	N 53°21'38.62" E	8.000	1	2,444,795.6870	677,943.0760
					SUPERFICIE = 2,043.591 m2	

CENTRO DE ACOPIO DE RESIDUOS VALORIZABLES MUNICIPIO DE COLOTLAN

LAMINA I LEVANTAMIENTO - POLIGONO



MUNICIPIO DE COLOTLAN



DRENAJE EXISTENTE

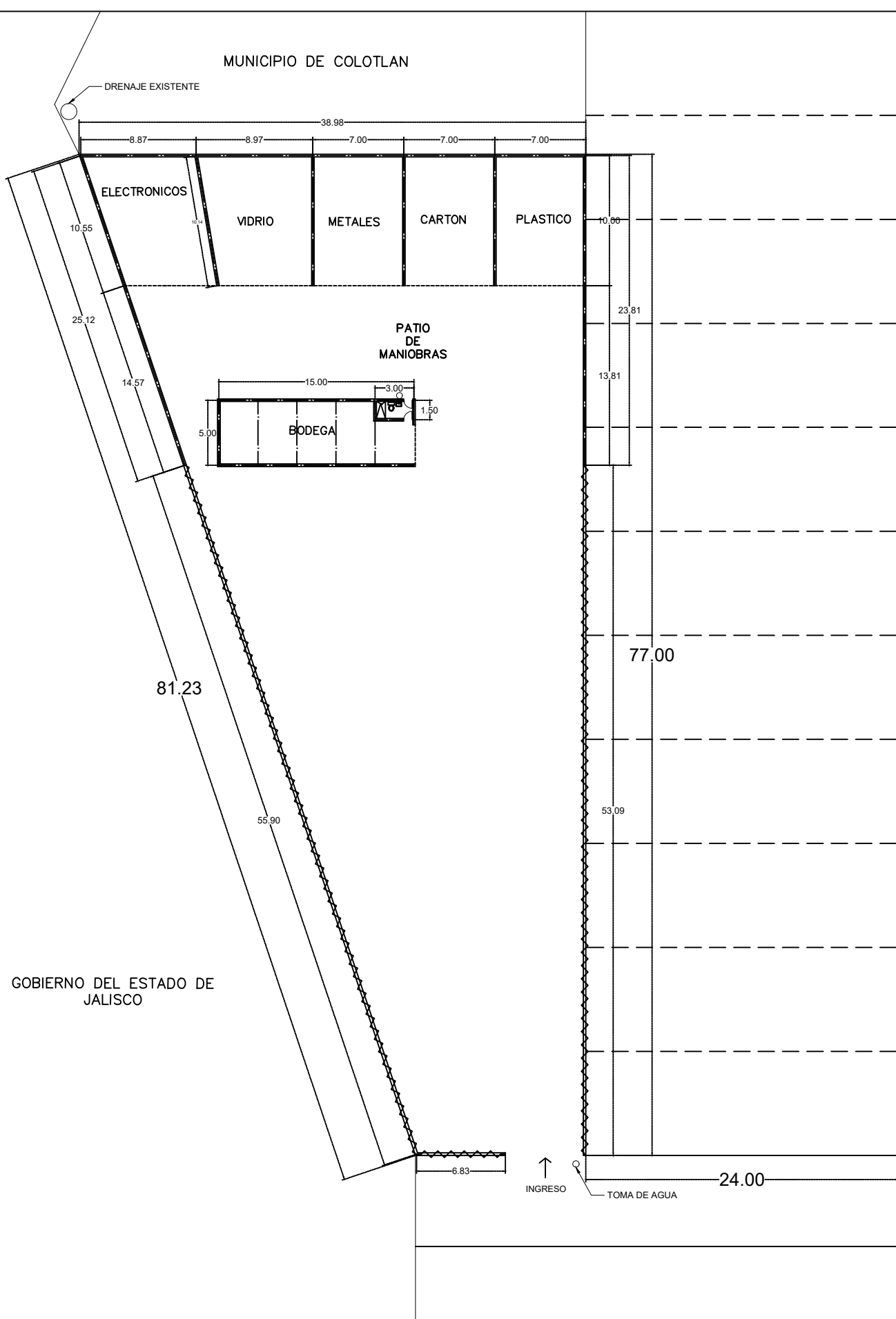

GOBIERNO DEL ESTADO DE JALISCO

CALLE MANUEL MIRAMÓN

↑ INGRESO
TOMA DE AGUA



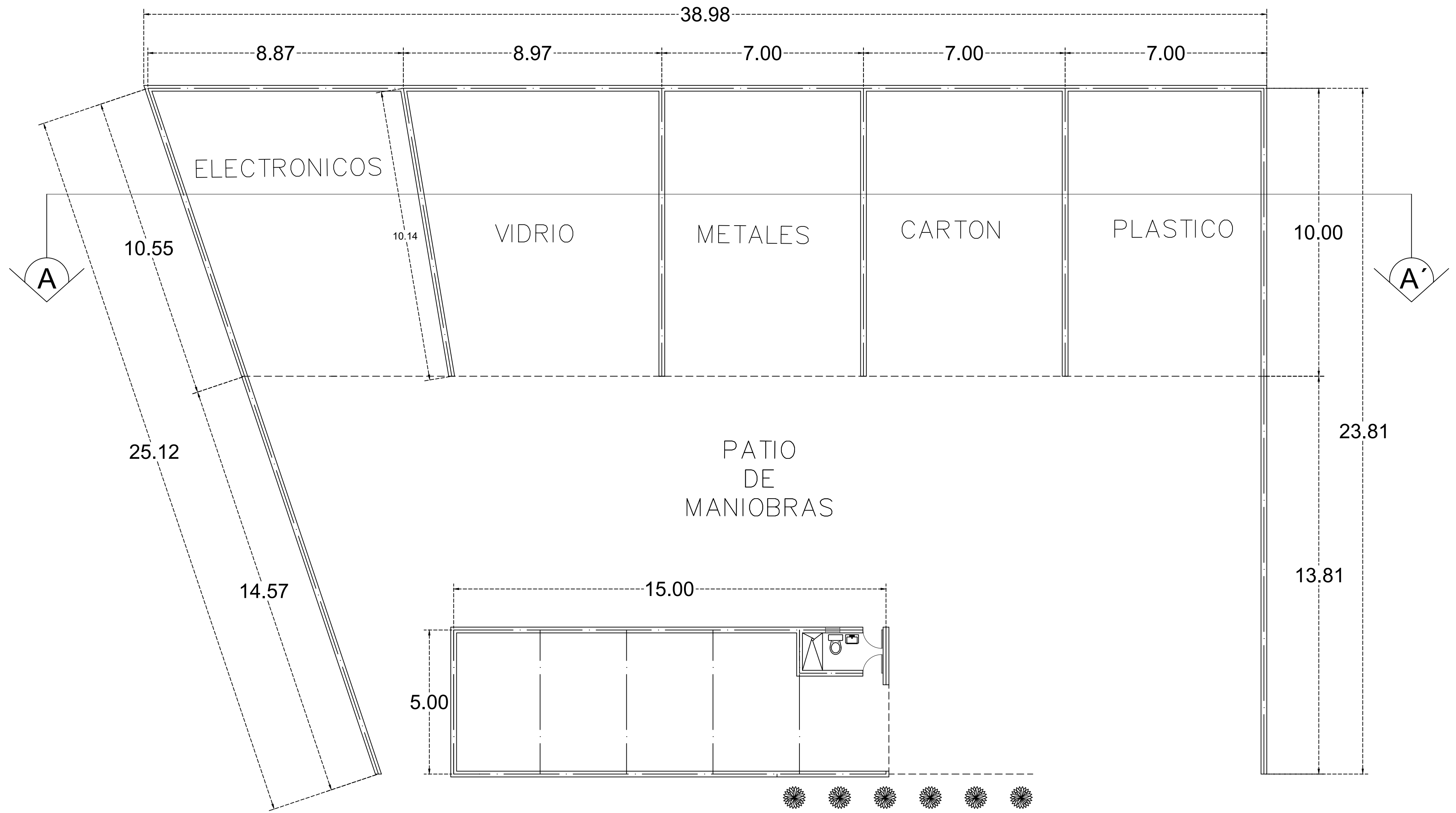

CENTRO DE ACOPIO DE
RESIDUOS VALORIZABLES
MUNICIPIO DE COLOTLAN

LAMINA III
CENTRO DE ACOPIO



Medio Ambiente y
Desarrollo Territorial



JINOR

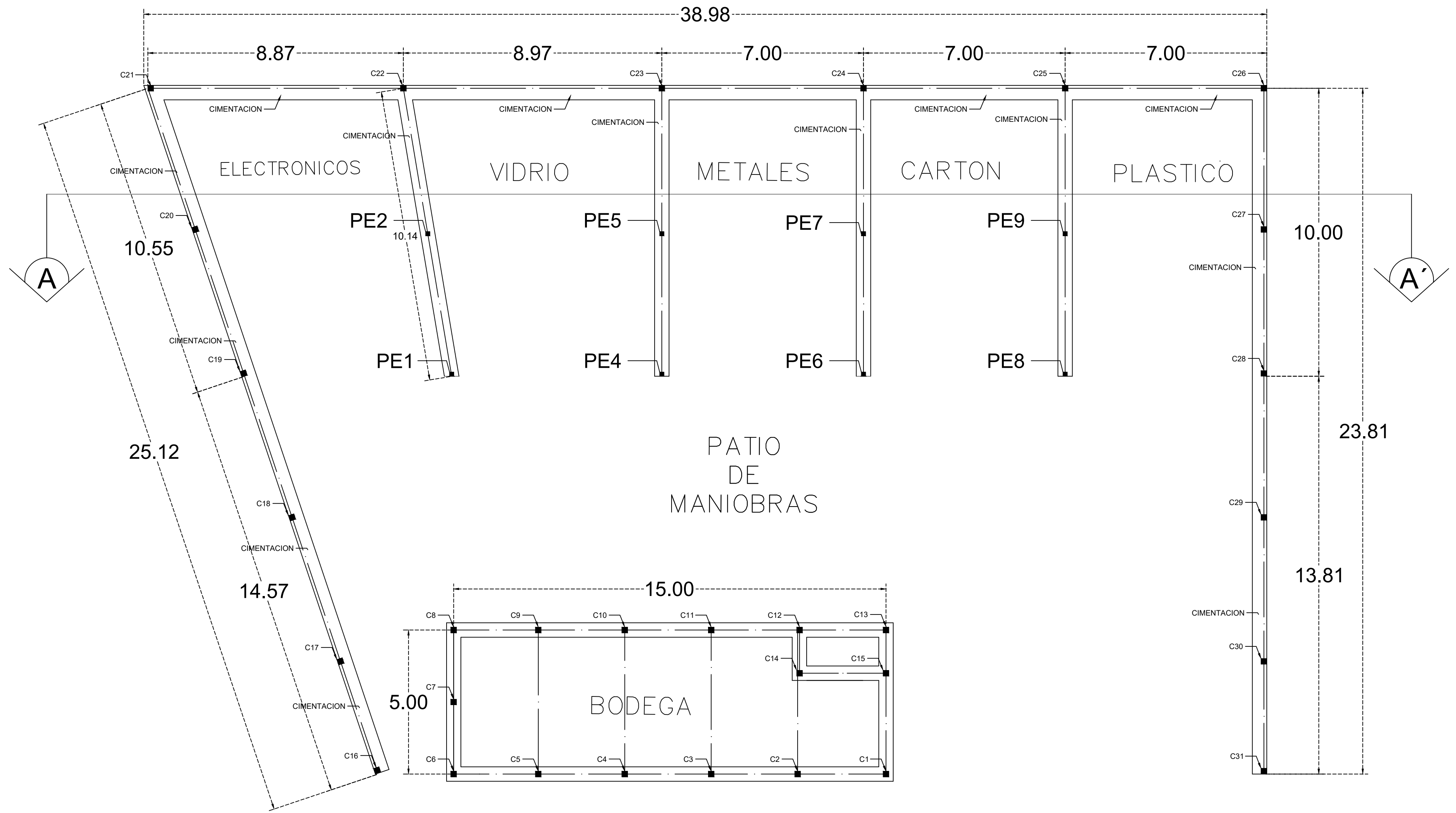

- NOMENCLATURA
- C3 — C3 - NUMERO DE CASTILLO 3
 - PE1 — PE4- NUMERO DE PTR ESTRUCTURA 4
 - CIMENTACION — CIMENTACION

CENTRO DE ACOPIO DE RESIDUOS VALORIZABLES MUNICIPIO DE COLOTLAN

LAMINA IV CIMENTACIÓN



**Medio Ambiente y
Desarrollo Territorial**



JINOR



BAÑO SANITARIO

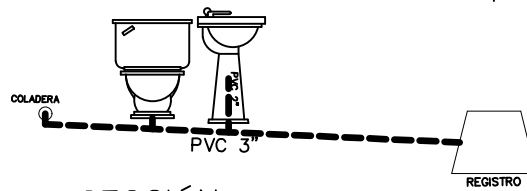
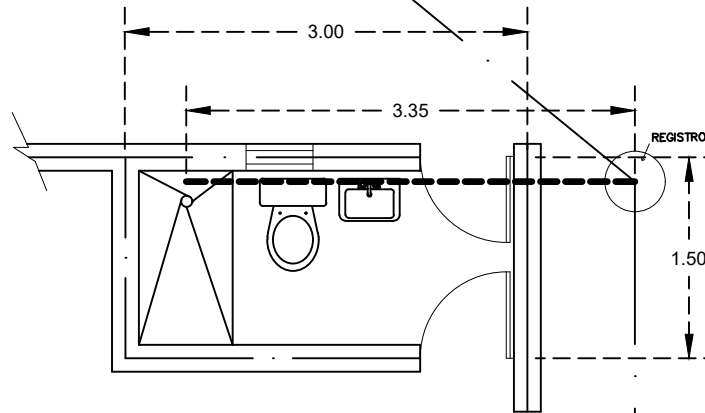



SECCIÓN SANITARIO

NOMENCLATURA
LINEA HIDRAULICA

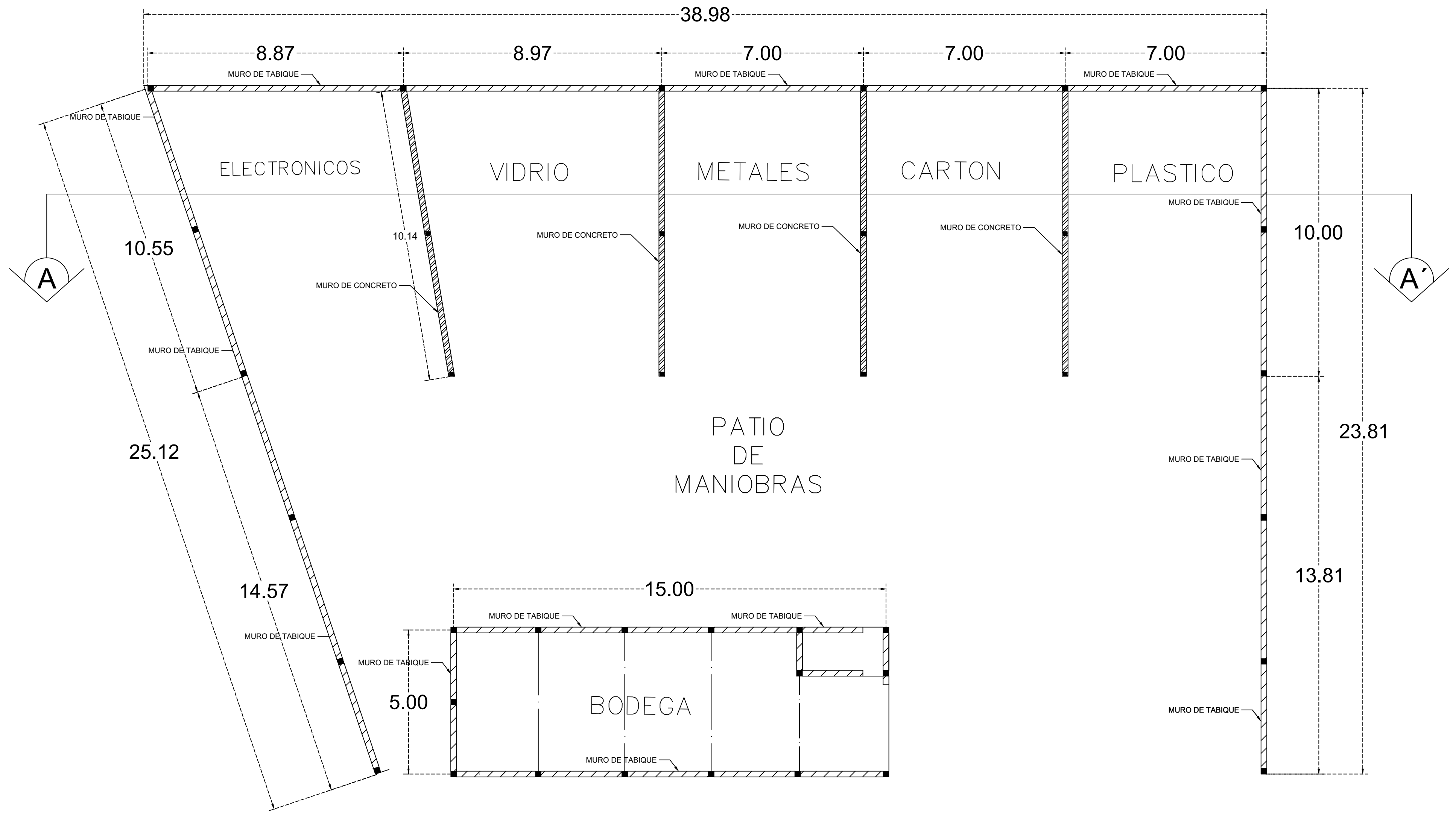



- NOMENCLATURA
-  MURO DE TABIQUE DE LA REGION
 -  MURO DE CONCRETO PARA DIVISIONES DE CENTROS DE ACOPIO

CENTRO DE ACOPIO DE RESIDUOS VALORIZABLES MUNICIPIO DE COLOTLAN

LAMINA V MUROS DIVISORIOS

Medio Ambiente y Desarrollo Territorial

JINOR

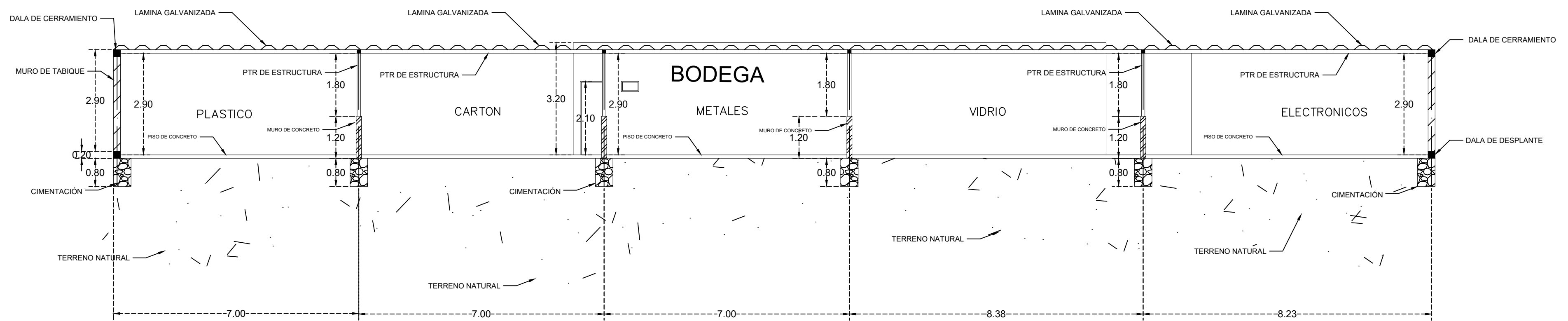

CENTRO DE ACOPIO DE
RESIDUOS VALORIZABLES
MUNICIPIO DE COLOTLAN

LAMINA VI
SECCIÓN A-A'



Medio Ambiente y
Desarrollo Territorial



JINOR

MUNICIPIO DE COLOTLAN



ELECTRONICOS

VIDRIO

METALES

CARTON

PLASTICO

PATIO DE MANIOBRAS

BODEGA

55.90

53.09

GOBIERNO DEL ESTADO DE JALISCO

6.83

↑
INGRESO

CALLE MANUEL MIRAMÓN

CENTRO DE ACOPIO DE RESIDUOS VALORIZABLES
MUNICIPIO DE COLOTLAN

LAMINA VII
MALLA CICLONICA



Medio Ambiente y Desarrollo Territorial

MUNICIPIO DE COLOTLAN



DRENAJE EXISTENTE

DRENAJE EXISTENTE

35.35

PATIO DE MANIOBRAS

BODEGA

5.00

3.35

12.84

17.04

14.38

57.38

GOBIERNO DEL ESTADO DE JALISCO

CALLE MANUEL MIRAMÓN

6.83



INGRESO

TOMA DE AGUA

31.18

LINEA DRENAJE 8" DIAM.

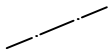

LINEA AGUA 2" DIAM.



CENTRO DE ACOPIO DE RESIDUOS VALORIZABLES
MUNICIPIO DE COLOTLAN

LAMINA VIII
INSTALACIONES
AGUA-DRENAJE



Medio Ambiente y Desarrollo Territorial



BAÑO INSTALACIONES AGUA

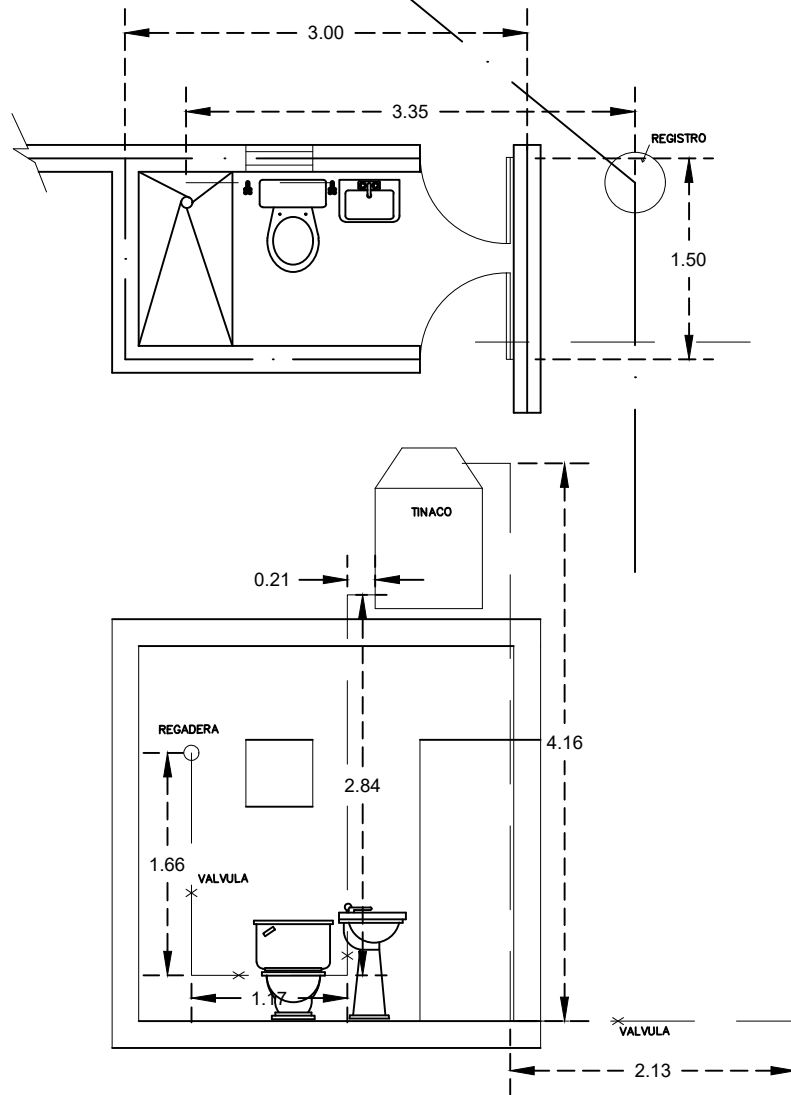

NOMENCLATURA

LINEA HIDRAULICA





BAÑO INSTALACIÓN ELECTRICA

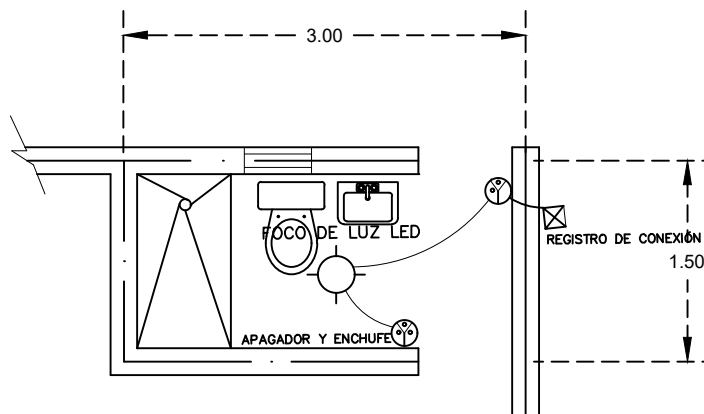

CUADRO DE CARGAS							
CIRCUITO	LAMPARA WATTS		TOMACORRIENTES		TOTAL WATTS	VOLTAJE	AMPERAJE
	50	100	50	100			
1		1		2	300	127	2.36
2							
3							

NOMENCLATURA
INSTALACIÓN ELECTRICA

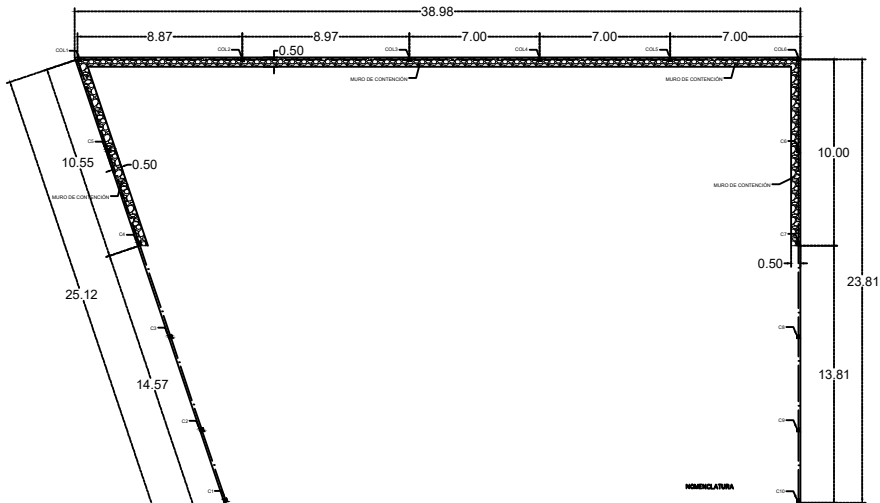

NOMENCLATURA

- COL 1  MADERO DE CASTILLO
- C3  MADERO DE CASTILLO
- PE1  MADERO DE PIRA
-  MURO DE CONTENCIÓN

CENTRO DE ACOPIO DE
RESIDUOS VALORIZABLES
MUNICIPIO DE COLOTLAN

LAMINA XII
MURO DE CONTENCIÓN



Medio Ambiente y
Desarrollo Territorial



JINOR